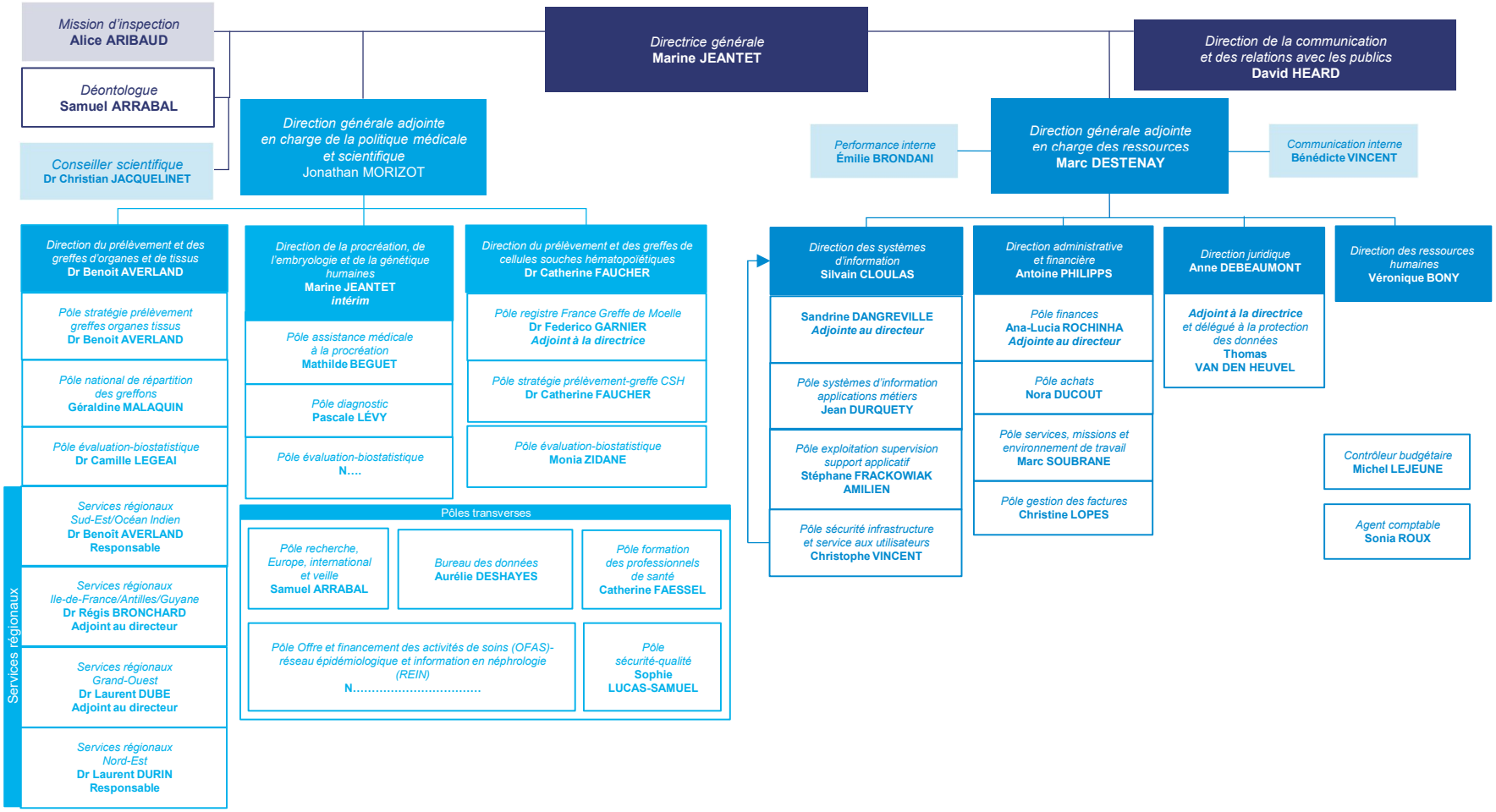ORGANISATION FONCTIONNELLE DES PÔLES ET DES DIRECTIONS DE L'AGENCE DE LA BIOMÉDECINE AU 12 MAI 2026